

2023 年度  
四川省乐山职业技术  
学 属医  
单位决算

# 目录

公 告 : 2024 年 9 月 23 日

一 分 单 位 决 算 情 况 .....	4
二 分 2023 年 单 位 决 算 情 况 .....	4
三 分 名 单 .....	12
四 分 件 .....	15
五 分 .....	16

( : 单位 )

# 第一分单位概况

## 一、主要职

2021 7 以 医 业务 全 停 。 2023 6 医  
人员 分 。 产 、 债务化 后 作在  
中。

## 二、机构 置

上 主 了 医 后 作 ， 在各  
下 作。

# 第二分 2023 年度单位决算情况 明

## 一、收入支出决算总体情况 明

2023 、 均为 19.49 万元。与 2022  
， 、 各减 85.96 万元，下 81.52%。主 变动  
原因 2023 3 医 冻 后，剩余  
上 主 列 。



(图 1: 、 决 变动 况图) ( 图)

## 二、收入决算情况 明

2023 入合 19.49 万元，其中：一 公共 入 19.33 万元，占 99.18%；其他 入 0.16 万元，占 0.81%。

( : 于 决 01 ， 仅 列 单位 及 入。)

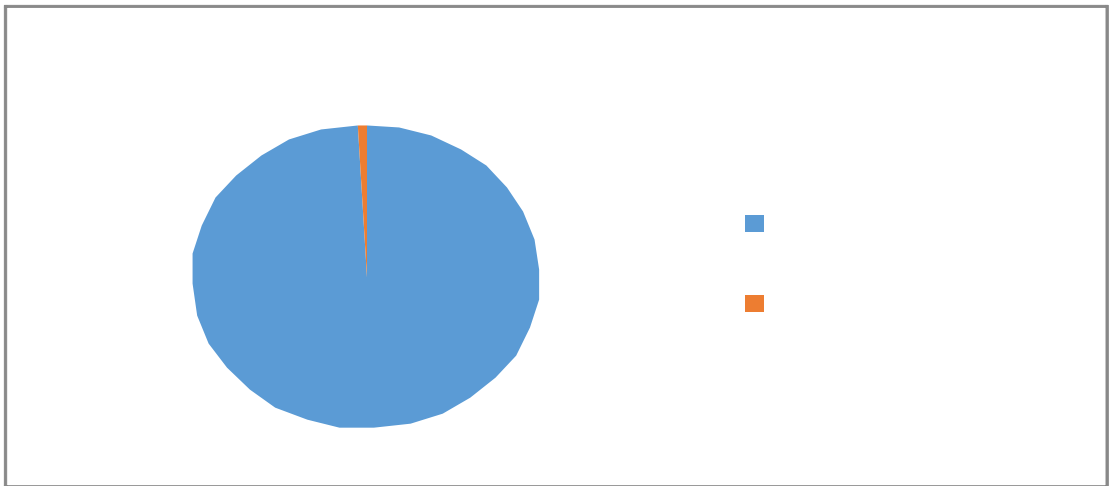

(图 2: 入决 图) ( 图)

### 三、支出决算情况 明

2023 出合 19.49 万元，其中： 出  
19.49 万元，占 100%。

( : 于 决 04 ， 仅 列 单位 及  
出。)

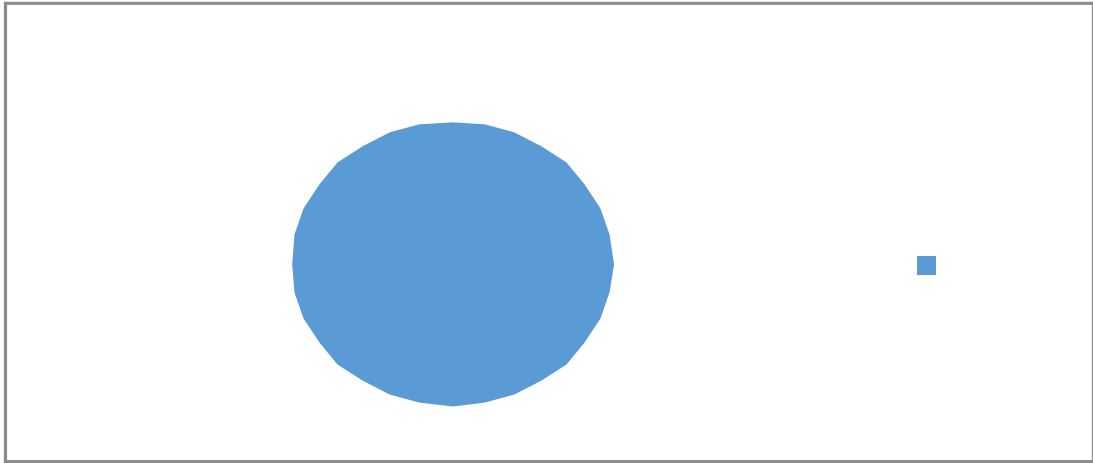

(图 3: 出决 图)( 图)

### 四、 财政拨款收入支出决算总体情况 明

2023 、 均为 19.33 万元。与 2022  
, 、 各减 84.88 万元，下  
81.45%。主 变动原因 2023 3 医 冻 后，  
剩余 上 主 列 。

( : 于 决 01-1 )

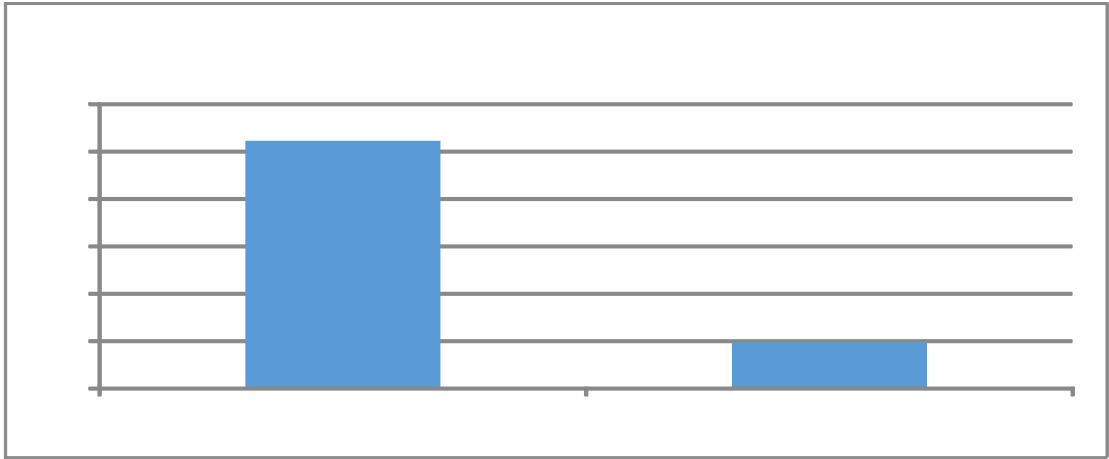

(图 4: 、 决 变动 况)( 图)

## 五、一般公共预算财政拨款支出决算情况 明

### (一) 一 公共 出决 体 况

2023 一 公共 出 19.33 万元, 占  
 出合 99.18%。与 2022 , 一 公共  
 出减 84.88 万元, 下 81.45%。主 变动原因  
 2023 3 医 冻 后, 剩余 上  
 主 列 。

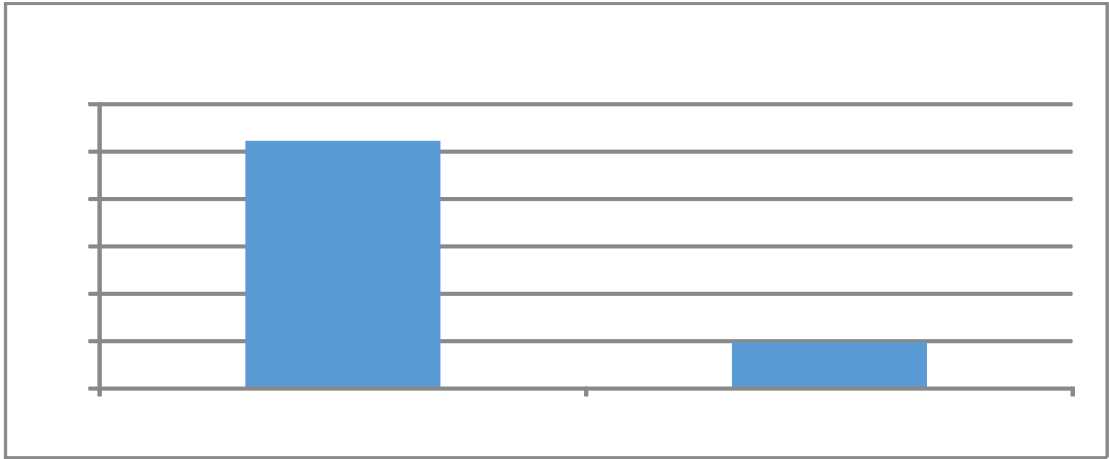

(图 5: 一 公共 出决 变动 况)(图)

(二) 一 公共 出决 况

2023 一 公共 出 19.33 万元, 主  
于以下 : 会保 和 业 出 2.14 万元, 占 11.07%;  
卫 健 出 17.19 万元, 占 88.93%。

( : 于 决 01-1 , 仅 列 单位 及  
全 功 分 , )

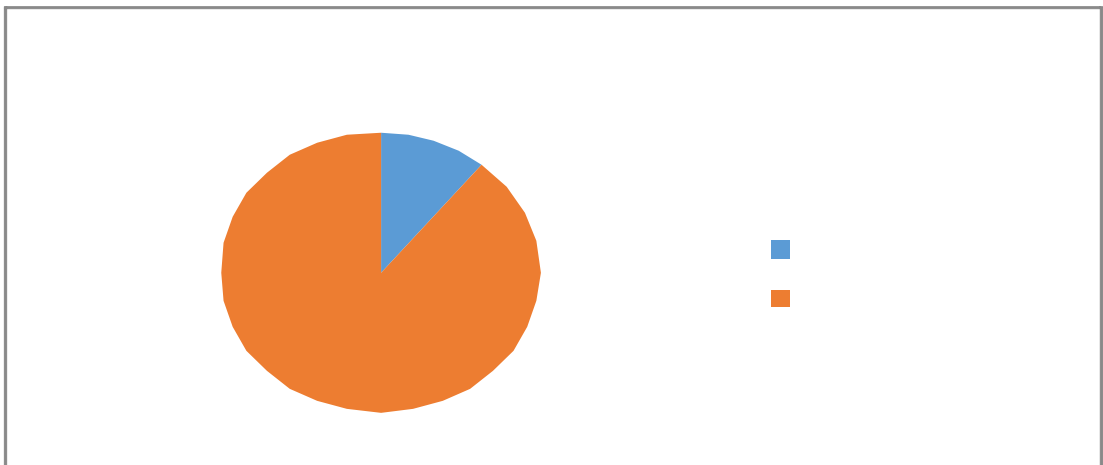



(图 6: 一 公共 出决 )( 图)

### (三) 一 公共 出决 具体 况

2023 一 公共 出决 为 19.33, 100%。其中:

1. 会保 和 业 出( ) 事业单位养 出( ) 事业单位 休( ): 出决 为 2.4 万元, 100%, 决 于 。

2. 卫 健 出( ) 公 医 ( ) 合医 ( ): 出决 为 17.19 万元, 100%, 决 于 。

( : 于 决 01-1 和 决 08 , 仅 列 单位 及 全 功 分 , 。上 “ ” 口 为全 。 减变动原因为决 < >和全 < > , 与 可以不写原因。)

## 六、一般公共 算 政拨款基本支出决算情况 明

2023 一 公共 出 19.33 万元, 其中:

人员 19.33 万元, 主 包 : 、 休 、 其他 个人和 助 出。

( : 于 决 07 和 决 08-1 , 仅 列 单 位 出 及 分 。)

## 七、 财政拨款“三公”经 支出决算情况 明

### (一)“三公” 出决 体 况

2023 “三公” 出决 为 0 万元，  
0%， 上 加/减 0 万元， /下 0%。

( : 上 “ ” 口 为全 ， 包 一 公共  
和 出决 况。)

### (二)“三公” 出决 具体 况

2023 “三公” 出决 中，因公出国  
( ) 出决 0 万元，占 0%；公务 及  
出决 0 万元，占 0%；公务 出决 0 万元，占  
0%。具体 况 下：

(图 7：“三公” 出 ) ( 图)

1. 因公出国 ( ) 出 0 万元， 0%。全

因公出国 ( ) 团 0 ， 出国 ( ) 0 人。因公出国

( ) 出决 2022 加/减 0 万元， /下 0%。

2. 公务 及 出 0 万元， 0%。

公务 及 出决 2022 加/减  
0 万元， /下 0%。

其中：公务 出 0 万元。全

公务 0 。

公务 出 0 万元。

3. 公务 出 0 万元， 0%。

国内公务 出 0 万元。

事 出 0 万元。

## 八、政府性基 算支出决算情况 明

2023 出 0 万元。

## 九、国有 本经营 算支出决算情况 明

2023 国 出 0 万元。

## 十、其他 要事 的情况 明

### (一) □关 出 况

2023 , 乐 业 医 □关  
出 0 万元, 2022 加/减 0 万元, /下 0% (与 2022 决 )。

( : 于 决 03 )

### (二) 出 况

2023 , 乐 业 医 业 出  
0 万元。

( : 于 决 03 )

### (三) 国 产占 使 况

2023 12 31 , 乐 业 医  
共 4 , 其中: 副 ( ) 及以上 0 、  
主 0 、 □ 信 0 、 保  
0 、 勤 0 、 专业 2 、 休

0、其他 2。其中：其他 主 于  
作。单价 100 万元（含）以上 1 台（）。

（： 于 决 03， 单位决  
列 况。）

#### （四） 况

单位在 2023 。

## 第三 分 名 解

1. 入： 单位从同 取  
。
2. 事业 入： 事业单位 专业业务 动及 助 动  
取 入。
3. 入： 事业单位在专业业务 动及其 助 动  
之 动取 入。
4. 其他 入： 单位取 上 入以 各 入。
5. 使 余（含专 余）： 事业单位使  
以前 余  
。
6. 初 和 余： 以前 、 到  
关 使 。
7. 余分： 事业单位 会 制  
、 取 专 余以及 入 余 。
8. 和 余： 单位 关 到下 以

后使。

9. 会保和业出( ) 事业单位养出  
( ) 事业单位休( )：发休。

10. 卫 健 出( )公 医 ( ) 合医 ( )：  
合医 人员及 。

11. 出： 为保  、 作  
任务发 人员出和公 出。

12. 出： 在 出之 为 任务  
和事业发 发 出。

13. 出： 事业单位在专业业务 动及其 助  
动之 动发 出。

14. “三公” ： 单位 因公出国  
( ) 、公务 及 和公务 。其中，因  
公出国( ) 反 单位公务出国( ) 国 、国  
城 交 、住 、伙 、 、公 出；  
公务 及 反 单位公务 出(含  
)及 、 、修 、 、保  
出；公务 反 单位 各 公务  
(含 ) 出。

15. 关 ： 为保 单位(含参 公务员  
事业单位) 于 买 和 务 各 ，包  
办公及印刷 、 、 、会 、 利 、  
修 、专 及一 、办公 、办

公 取 、办公 业 、公务  
以及其他 。

（名 分 各单位 列 况 列，  
单位 减名 内 。）

## 第四 分 件

（：作，各单位可在  
一体化 — 合 — 块中下  
单位“出（2023）”，  
作为 件予以公。）

## 第五 分 表

一、 入 出决

二、 入决

三、 出决

四、 入 出决

五、 出决

六、 一 公共 出决

七、 一 公共 出决

八、 一 公共 出决

九、 一 公共 出决

十、 入 出决

十一、 国 入 出决

十二、 国 出决

十三、 “三公” 出决

























# 一般公共预算财政拨款支出决算明细表





# 一般公共预算财政拨款支出决算明细表















